

EL MUNDO AL REVÉS

TARDES DE JUNIO 2026

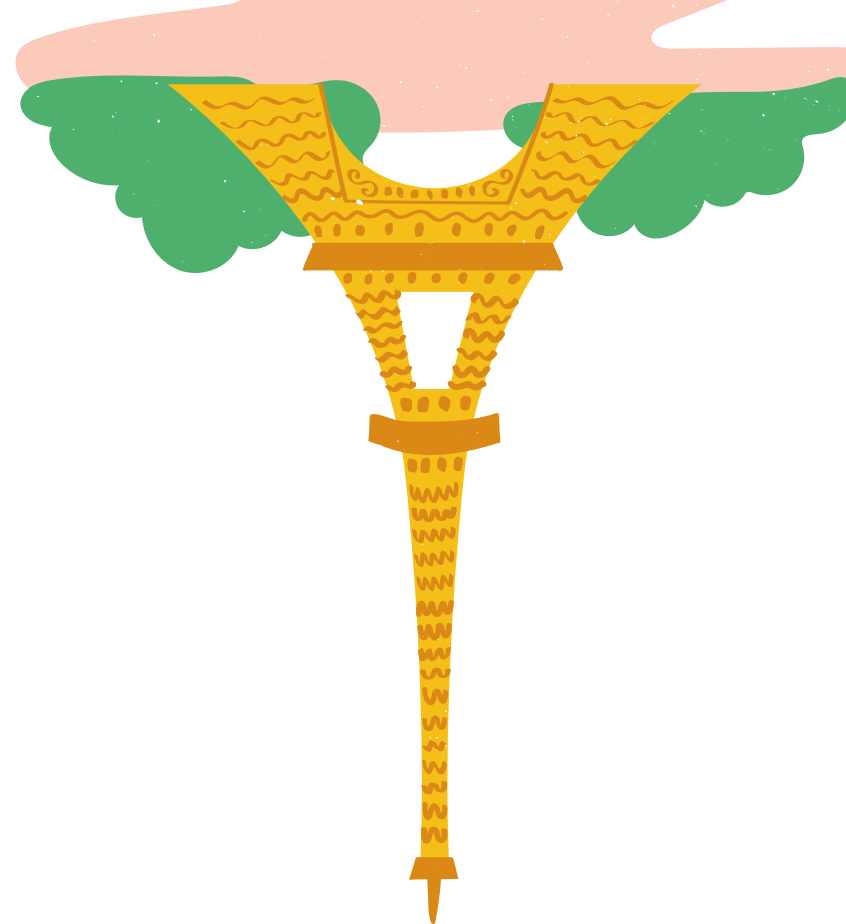

CPI RIO SENA

QUIÉNES SOMOS

En Océano Atlántico somos una marea constante. desde 1997 nos dedicamos a crear y desarrollar proyectos en el ámbito de la formación, servicios sociales, educación, cultura y el deporte.

en definitiva, aportamos nuestro granito de arena en la construcción de una sociedad mejor.

Cuando los niños/as comienzan la jornada continúa son muchas las familias que requieren un programa de conciliación.

Por ello , ofrecemos un servicio que no solo ayuda a las familias a equilibrar sus horarios, también brinda a los niños y niñas la oportunidad de aprender y divertirse en su tiempo libre.





PROPUESTA

Presentamos un programa lúdico y educativo para dinamizar las tardes de los niños y niñas en los centros escolares, cubriendo la demanda generada por la reducción del horario escolar del 1 al 19 de junio.

Ofrecemos actividades de entretenimiento que fomentan la diversión, la imaginación y la inclusión, bajo unos valores de compañerismo y cooperativismo.

El programa está marcado para la participación de niños/as desde 1º de infantil hasta 6º de primaria del colegio RIO SENA.



PROPUESTA

“El mundo al revés”

Así, planteamos una propuesta para este periodo:

¡El mundo al revés!, donde descubrirán un océano de emocionantes aventuras y diversión sin límites, donde las normas, roles y situaciones habituales se transforman a través de juegos y actividades divertidas.

PROGRAMACIÓN GENERAL

- Del 1 al 5 de junio: FALLÓ EL SISTEMA
- Del 8 al 12 de junio: MUNDO INVERTIDO
- Del 15 al 19 de junio: CREADORES DEL CAOS PERFECTO

HORARIO GENERAL DE 15 A 16:30

<u>ACTIVIDADES</u>	<u>HORARIO</u>
• RECOGIDA DE LOS PARTICIPANTES EN EL CENTRO ESCOLAR	15:00H
• PRESENTACIÓN DEL DÍA	15:05H
• DESARROLLO DE LA ACTIVIDAD PROGRAMADA	15:10H
• VUELTA A LA CALMA	16:20H
• RECOGIDA Y A CASA	16:30H



PROGRAMACIÓN SEMANAL



LUNES

DEPORTE /
MOVIMIENTO 1

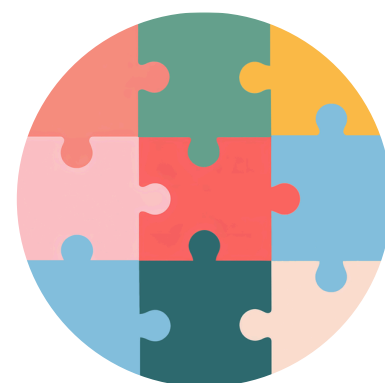

MARTES

RETOS / LÓGICA



MIÉRCOLES

DEPORTE /
MOVIMIENTO 2



JUEVES

MANUALIDADES



VIERNES

JUEGOS
REFRESCANTES

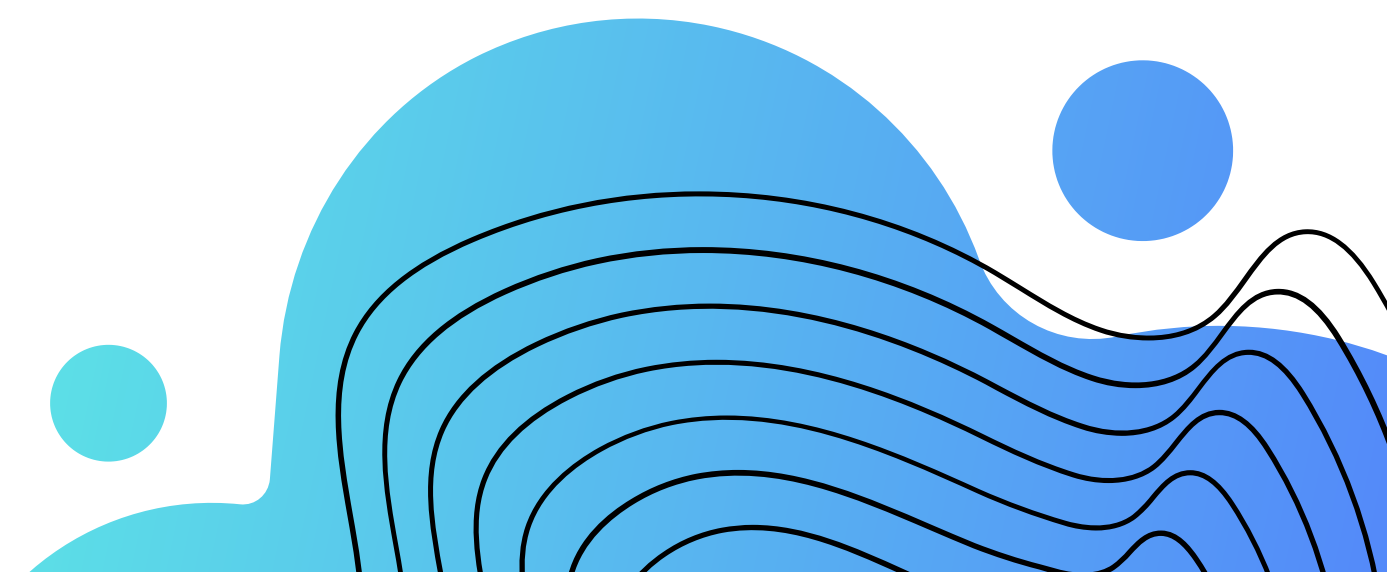
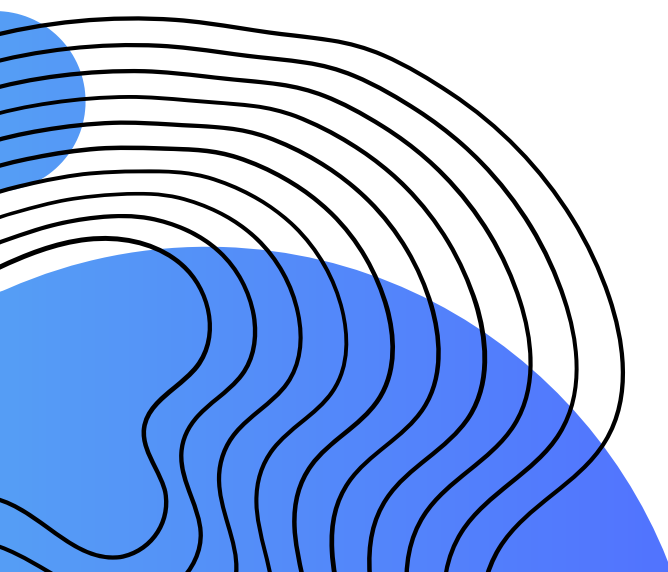

QUÉ INCLUYE

- ✓ PROGRAMACIÓN DE ACTIVIDADES DIARIAS ADAPTADAS PARA INFANTIL Y PRIMARIA
- ✓ TODOS LOS MATERIALES NECESARIOS PARA EL DESARROLLO DE LA PROGRAMACIÓN
- ✓ PERSONAL ESPECIALIZADO EN EL TIEMPO LIBRE: RATIO DE 1 MONITOR/A POR CADA 15 NIÑOS/AS
- ✓ SEGURO DE RESPONSABILIDAD CIVIL.
- ✓ GESTIÓN DEL PROYECTO.





PRESUPUESTO

- DIRIGIDO: Desde 1º Ed. Infantil hasta 6º de Ed. Primaria
- FECHAS: 1 al 19 de junio (debido a la reducción horaria)
- Horario e importe:
 - MES COMPLETO DE 15H A 16:30H - 34€
 - MES COMPLETO DE 15H A 15:30H - 40€

*No se permite la participación de días, ni semanas sueltas con el fin de mantener el ratio monitor/niños-as.

*Necesitaremos un mínimo de 30 inscritos totales en el servicio para poder realizar el servicio. En caso de no alcanzar el número mínimo de inscritos se adaptará la cuota al número real de usuarios y así garantizar el servicio. (se informará previamente)



MÁS INFORMACIÓN

extraescolaresriosena@grupoceano.org

<https://grupoceano.org>



Océano Atlántico