

# EL REINO DE LOS SUEÑOS

*ABIERTO POR VACACIONES VERANO 2026*

*CEIP VADORREY LES ALLÉES*



Océano Atlántico  
GESTIÓN DE SERVICIOS



# ¿Quiénes somos?

Somos una marea constante. Nos dedicamos a la creación y desarrollo de proyectos y servicios de carácter social, educativo, deportivo, cultural y empresarial, que atiendan las necesidades de las personas y su entorno.

Por medio de nuestros servicios, buscamos cubrir todo el ciclo vital de las personas, con propuestas a medida adaptadas a todas las edades del usuario. Así, abordamos áreas y ámbitos que faciliten una cobertura completa a las necesidades del entorno que atendemos. El equipo de Océano Atlántico y sus usuarios, coexisten e interactúan como un pequeño ecosistema vivo.



# Objetivos



## OBJETIVO PRINCIPAL DEL PROYECTO

Favorecer el desarrollo integral de los niños y niñas a través de una experiencia lúdica y educativa ambientada en El Reino de los Sueños, estimulando la imaginación, la expresión emocional y la creatividad, mientras se promueve la convivencia, el bienestar y el aprendizaje significativo en un entorno seguro y fantástico.

### *Desarrollar la imaginación y la creatividad*

invitando a los niños y niñas a explorar mundos oníricos, personajes fantásticos y situaciones simbólicas propias del Reino de los Sueños mediante el juego, el arte y la expresión corporal.

### *Potenciar la expresión y gestión emocional,*

utilizando el universo de los sueños como herramienta para identificar emociones, miedos, deseos e ilusiones, favoreciendo la autoestima y la seguridad emocional.

### *Fomentar la convivencia y el trabajo cooperativo*

fortaleciendo valores como el respeto, la empatía y la colaboración a través de retos y actividades grupales que formen parte de la narrativa común del Reino.



# Contenido educativo

El proyecto El Reino de los Sueños ofrece un contenido educativo global que favorece el desarrollo emocional, social, creativo y cognitivo de los niños y niñas a través de una propuesta lúdica y simbólica, donde la imaginación y el juego cobran un papel central. Mediante experiencias basadas en el mundo onírico, se potencia la expresión de emociones, la creatividad artística y corporal, el trabajo cooperativo y la convivencia, al mismo tiempo que se refuerzan la autonomía personal, la autoestima y la curiosidad por descubrir, creando un entorno seguro y estimulante que promueve aprendizajes significativos y el bienestar integral.



# Metodología



La metodología del proyecto El Reino de los Sueños se basa en un enfoque activo, participativo y vivencial, donde los niños y niñas son protagonistas de su propio aprendizaje. A través del juego simbólico, la narrativa fantástica y la experimentación, se fomenta la creatividad, la expresión emocional y la curiosidad, adaptando las actividades a los diferentes ritmos y edades. El equipo educativo actúa como guía y acompañante, creando un entorno seguro y afectivo que favorece la exploración, la cooperación, la autonomía y el aprendizaje significativo, siempre desde una perspectiva lúdica, inclusiva y respetuosa.



# Destinatarios/as

- Este servicio está dirigido a niñas y niños de educación infantil y primaria, brindándoles un espacio de aprendizaje y diversión adaptado a sus necesidades.
- En Océano Atlántico, apostamos por un acompañamiento de calidad, por lo que proponemos un ratio de 1 monitor/a o educador/a por cada 10 participantes. De este modo, garantizamos una atención personalizada, fomentamos la participación activa y aseguramos una experiencia enriquecedora para cada niña y niño en la colonia.



# Nuestra propuesta el reino de los sueños



Nuestra propuesta educativa ofrece un programa de ocio educativo de calidad para el periodo vacacional de verano, basado en una experiencia lúdica, dinámica y significativa que combina juego, creatividad y aprendizaje en valores.

A través del proyecto El Reino de los Sueños, los niños y niñas participan en una aventura narrativa estructurada en portales temáticos, misiones y retos, donde cada semana se adentran en un nuevo mundo por descubrir. Esta progresión gamificada favorece la motivación, la implicación y el aprendizaje experiencial, promoviendo el desarrollo emocional, la convivencia positiva y el trabajo en equipo. La programación, adaptada a las distintas edades, se desarrolla en un entorno seguro, inclusivo y libre de pantallas, ofreciendo una experiencia educativa integral que da respuesta tanto a las necesidades del alumnado como a la conciliación familiar.



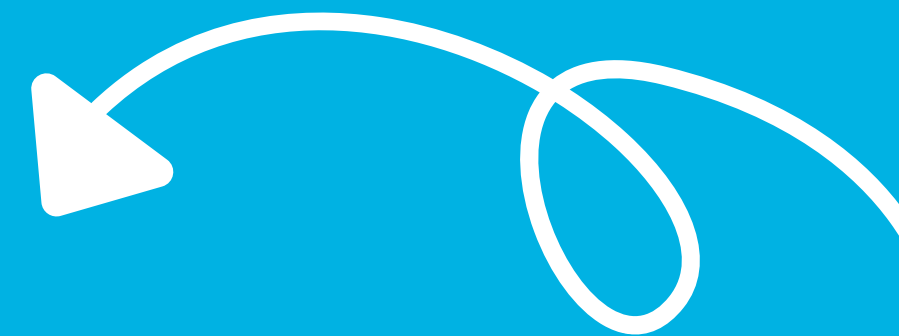

# Hilo conductor

*El hilo conductor del proyecto se articula en torno a El Reino de los Sueños y sus portales mágicos. Acompañados por Lumo, el guardián del Reino, los participantes deberán ayudar a recuperar su energía a través de distintas misiones semanales.*

*Cada semana se activa un nuevo portal y, tras superar los retos, el grupo abre un cofre del Reino, símbolo del logro colectivo alcanzado.*

*Así, portales, cofres y personaje guían una experiencia compartida que favorece el crecimiento del grupo y culmina en un desafío final conjunto.*

Para que la aventura en El Reino de los Sueños se desarrolle de manera adecuada, el grupo se organizará en tres subgrupos según la edad, siempre que el número de inscripciones lo permita. Esta organización permitirá ofrecer actividades adaptadas a las necesidades, intereses y ritmos de cada etapa, favoreciendo una experiencia significativa en la que cada participante pueda explorar el Reino, expresarse y disfrutar del proceso de forma activa y enriquecedora.

*Destellitos (3-5 años)*

*Caminantes (6-8 años)*

*Guardianes (9-12 años)*



# División entre grupos

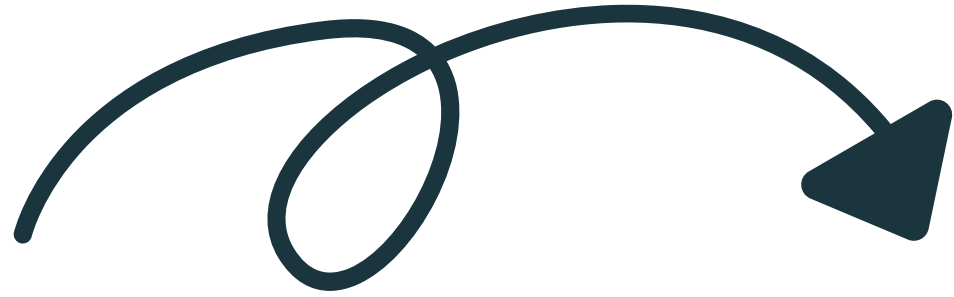

# Horario general

07:45-9:00	LA PUERTA DEL REINO
9:00-9:15	EL DESPERTAR DEL SUEÑO
9:15-10:15	EXPLORAR EL REINO
10:15-10:45	LA PAUSA DEL SOÑADOR
10:45-11:45	REINO EN MOVIMIENTO
11:45-12:45	EL RETO DEL DIA
12:45-13:00	PREPARANDO EL FESTÍN
13:00-14:00	FESTÍN DE SOÑADORES
14:00-15:30	CREAR Y COMPARTIR

# Ejemplo de programación semanal



HORARIO	LUNES	MARTES	MIÉRCOLES	JUEVES	VIERNES
07:45-9:00	LA PUERTA DEL REINO: entrada y desayuno				
9:00-9:15	EL DESPERTAR DEL SUEÑO				
	Descubrimos el reino	¿Quién habita el reino?	Las normas del reino	Preparados para la misión	recordamos la aventura
9:15-10:15	EXPLORAR EL REINO				
	Primeros exploradores	Las leyes del reino	Confío en mi grupo	Gymkhana del reino	Misión final
10:15-10:45	LA PAUSA DEL SOÑADOR: Almuerzo y descanso				
10:45-11:45	EL REINO EN MOVIMIENTO				
	El camino de entrada	Guardianes en acción	Equilibrio y retos	Juegos de agua	Celebramos
11:45-12:45	EL RETO DEL DÍA				
	Nombres del reino	El guardián perdido	El puente invisible	Desafío acuático	GRAN RETO DEL REINO
12:45-13:00	PREPARANDO EL FESTÍN y PRIMERA SALIDA SIN COMEDOR				
13:00-14:00	FESTÍN DE SOÑADORES				
14:00-15:30	CREAR Y COMPARTIR				
	Construimos el reino	Mi símbolo del reino	Pulsera de equipo	Compromiso del grupo	Abrimos el cofre

# Temática por semanas

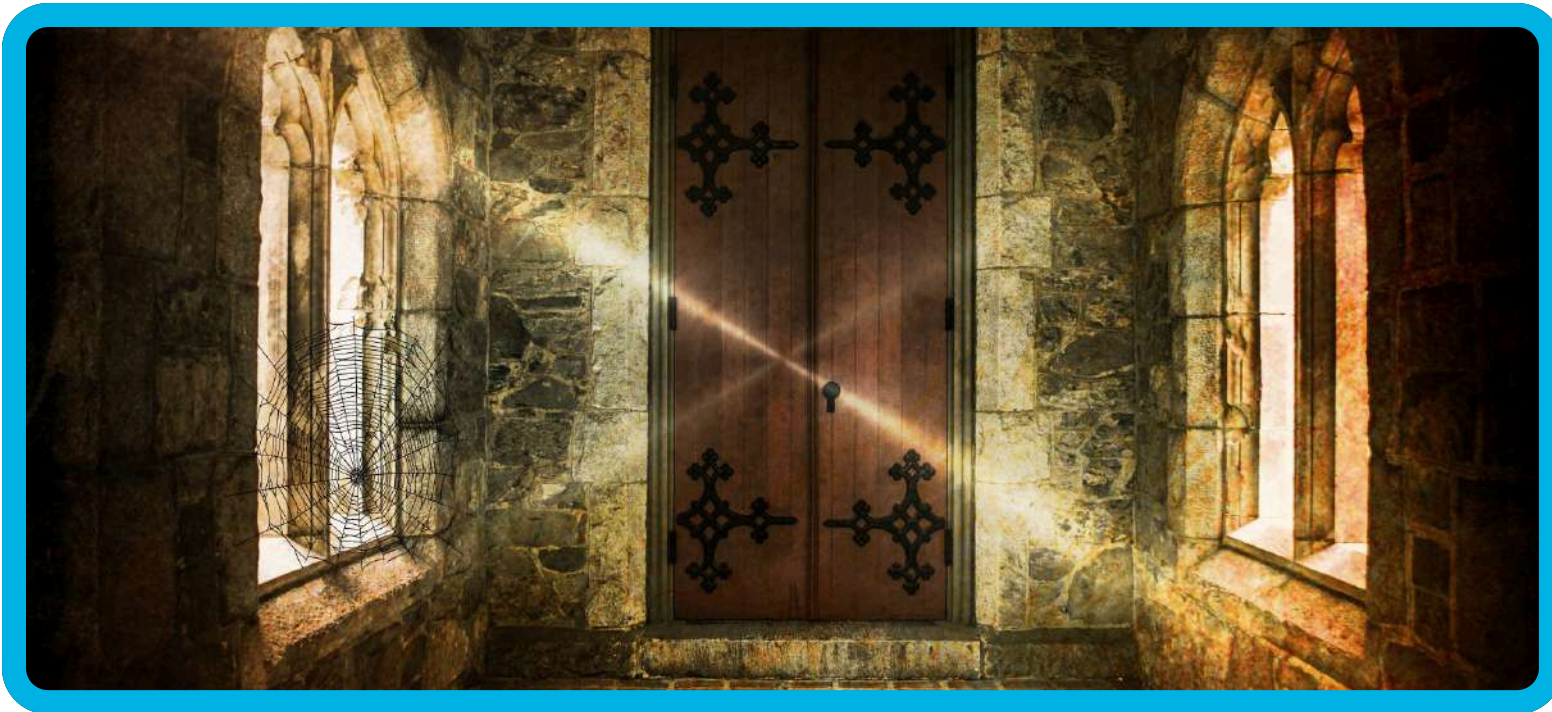

## *Semana 1 Portal del reino*

La aventura comienza al cruzar las puertas del Reino de los Sueños, donde Lumo, el guardián, necesita ayuda para recuperar su energía.

El grupo descubre cómo funciona este mundo mágico, se presentan las normas y se forman los equipos.

A través de retos cooperativos, comenzarán a activar los portales y darán los primeros pasos en la aventura.

Es una semana de acogida y cohesión, centrada en crear un clima seguro, de confianza y de grupo.



## *Semana 2 Portal del misterio*

El primer portal se abre y el grupo se adentra en un mundo lleno de enigmas, pistas y secretos por resolver.

Convertidos en detectives, deberán colaborar para descifrar mensajes, superar pruebas y avanzar en la misión.

Cada reto les permitirá recuperar la energía de este portal.

Es una semana centrada en la lógica, la curiosidad y el trabajo en equipo.

# Temática por semanas

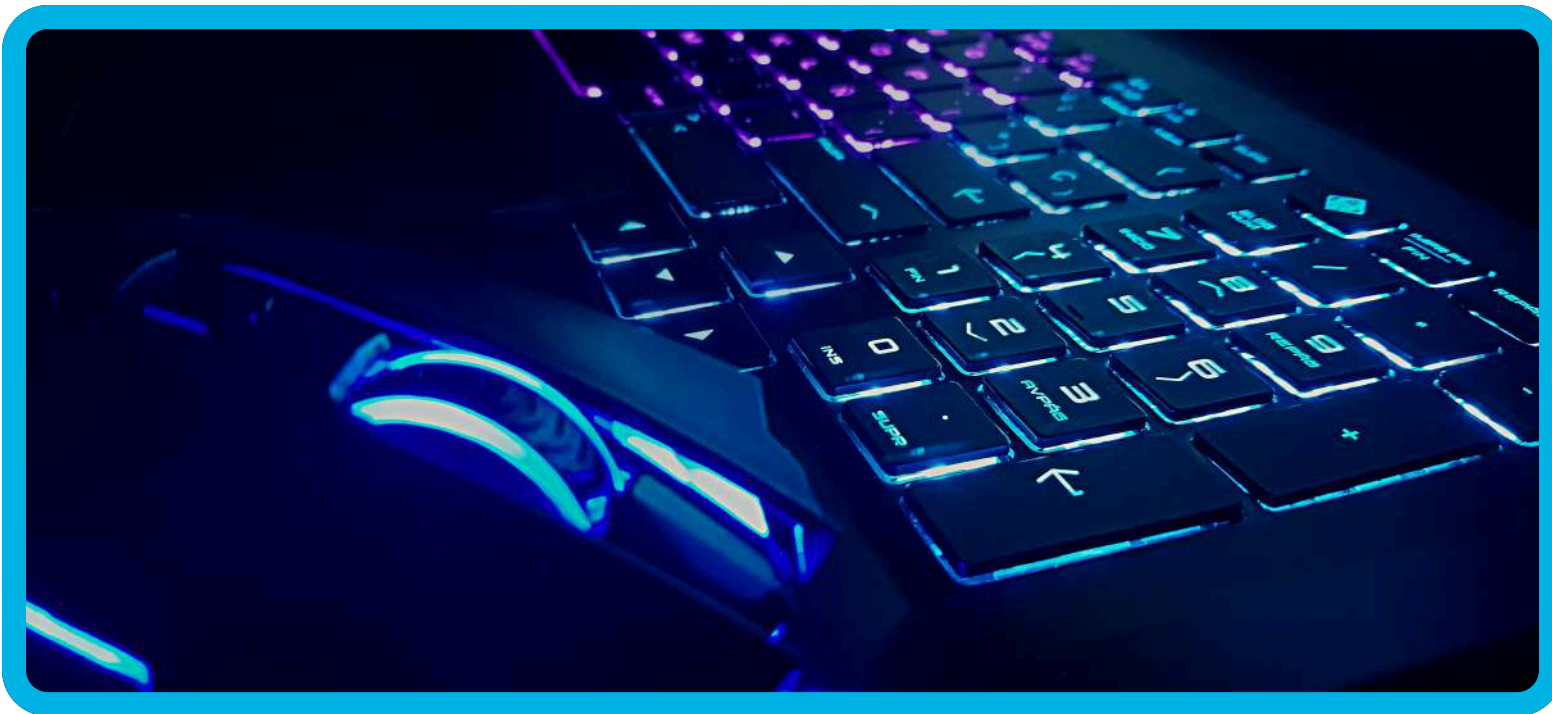

## *Semana 3 Portal gamer*

El Reino se transforma en un gran juego donde cada día es un nuevo nivel por superar.

El grupo deberá enfrentarse a retos de habilidad, estrategia y cooperación para avanzar en la partida.

A través de dinámicas y motivadoras, irán desbloqueando logros hasta completar la misión.

Es una semana de energía, superación y motivación compartida.



## *Semana 4 Portal de superhéroes*

El grupo llega a una ciudad que necesita ayuda y descubre que cada persona tiene un poder especial.

Juntos deberán crear su identidad como superhéroes y enfrentarse a misiones para proteger el Reino.

La cooperación será clave para superar los desafíos y avanzar.

Es una semana centrada en la autoestima, la ayuda mutua y el trabajo en equipo.

# Temática por semanas



## *Semana 5 Portal de aventuras*

Un nuevo portal conduce a un mundo de exploradores, mapas y tesoros escondidos.

El grupo deberá orientarse, superar pruebas y seguir pistas para avanzar en la expedición.

Cada reto les acercará al objetivo final de la misión. Es una semana de acción, descubrimiento y toma de decisiones en grupo.



## *Semana 6 Portal espacial*

El viaje continúa hacia el espacio, donde el grupo se convierte en exploradores de nuevos mundos.

Deberán enfrentarse a retos de creatividad, cooperación e imaginación en un entorno desconocido.

Superando cada misión, recuperarán la energía del universo.

Es una semana de exploración, creatividad y trabajo conjunto.

# Temática por semanas



## *Semana 7 Portal final*

Al cruzar el último portal, el Reino de los Sueños se transforma en un espacio lleno de magia, color y espectáculo.

El grupo se adentra en un mundo de circo e ilusión, donde cada participante descubre nuevas formas de expresarse y participar.

A lo largo de la semana prepararán retos, números y pequeñas actuaciones, compartiendo todo lo vivido durante el verano.

Es una semana de disfrute, expresión y celebración, donde la magia del Reino cobra vida en cada experiencia compartida.



# Día de piscina



Una vez por semana, y en función de la organización de cada centro educativo y del número de participantes, se realizará un desplazamiento a la piscina municipal del barrio para disfrutar de una jornada lúdica y refrescante. El acceso a las piscinas municipales estará sujeto a la concesión previa por parte del Ayuntamiento de Zaragoza y se llevará a cabo cumpliendo estrictamente la normativa vigente, garantizando una ratio de 1 monitor/a por cada 10 participantes, así como la presencia de monitores/as de apoyo durante el horario de piscina.

En aquellos centros en los que no sea posible realizar el traslado, se ofrecerán alternativas adaptadas, como el uso de piscinas desmontables o la realización de juegos de agua con mangueras, asegurando en todo momento una experiencia igualmente lúdica, segura y ajustada a las medidas sanitarias establecidas.



# Comunicación con las familias

La comunicación con las familias es un aspecto esencial del proyecto, ya que permite crear un clima de confianza y seguridad que favorece el bienestar de los niños y niñas y facilita su adaptación al entorno. Mantener a las familias informadas y acompañadas a lo largo de la colonia contribuye a que los participantes se sientan tranquilos, cuidados y como en casa.

El equipo educativo mantendrá una comunicación continua durante el desarrollo de la colonia a través de diferentes vías: de forma presencial en los momentos de entrada y salida, mediante atención telefónica, correo electrónico y mensajería instantánea (WhatsApp). Esta comunicación fluida permitirá informar sobre el desarrollo de las actividades, resolver dudas, atender incidencias y dar respuesta a las necesidades que puedan surgir.



# Evaluación



En Océano Atlántico, apostamos por la evaluación continua como una herramienta clave para garantizar la calidad y eficacia de nuestro trabajo. Esta nos permite medir el grado de consecución de los objetivos propuestos, identificar áreas de mejora y optimizar nuestros procesos.

La evaluación se basa en la recopilación sistemática de información a lo largo del desarrollo del proyecto. Este análisis no solo nos ayuda a valorar el impacto de nuestras acciones, sino que también impulsa la mejora constante de nuestra labor, asegurando un servicio cada vez más eficiente y alineado con nuestras metas.

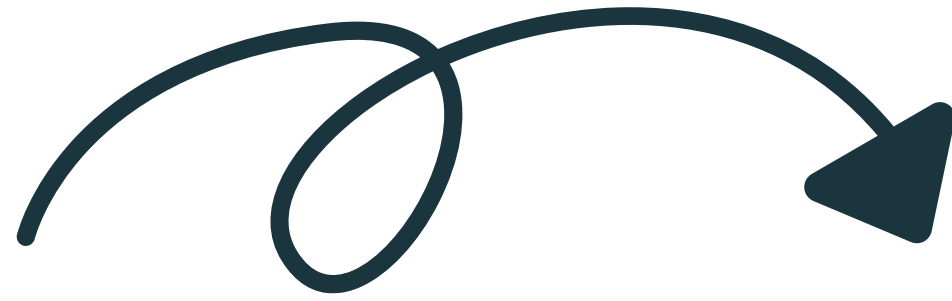

# Precio

De 7:45 a 14:00h (sin comedor)

Precio: 66€ / semana

De 7:45 a 15:00h / 15:30h (con  
comedor)

Precio: 106€ / semana





# ¿Qué incluye?

- Proyecto educativo.
- Programación facilitada al equipo de coordinación y monitores.
- Gestión de inscripciones y pago online.
- Contratación de todo el equipo de trabajo.
- Materiales necesarios para la realización de las actividades.
- Reunión informativa con las familias inscritas.
- Comunicación diaria con las familias.
- Evaluación tras la colonia.
- Memoria educativa.
- Seguro de responsabilidad civil.



Océano Atlántico  
GESTIÓN DE SERVICIOS

# CONTÁCTANOS

[www.grupoceano.org](http://www.grupoceano.org)



[m.luno@grupoceano.org](mailto:m.luno@grupoceano.org)



654 14 40 87



Avenida Ranillas, edif. 5D planta baja.  
50018, Zaragoza